NETWORK PUBBLICA PRODOTTI PER RIVENDITORI TRADE PROGRAM STATI UNITI / IT ($)
archiproducts 25
Cerca oltre 1 MLN di Prodotti, Materiali, Brand
Beta AI Search
Accedi
New Arredo Bagno Cucina Illuminazione Outdoor Ufficio Contract Wellness Decor Finiture Edilizia Lifestyle In stock Brand Magazine BIM
Magazine › Monica Armani firma la prima collezione bagno per Neutra

8

Monica Armani firma la prima collezione bagno per Neutra

Majestè, architetture domestiche scolpite nella pietra: vasca, lavabo e specchio celebrano la forza della materia e il silenzio delle forme

Di: Giulia Capozza , Letto 969 volte

Leggi In Italiano

21/07/2025 - **Monica Armani** firma **Majestè**, la prima **collezione bagno per Neutra**: vasca, lavabo e specchio sono vere e proprie architetture domestiche scolpite nella pietra che celebrano il silenzio della forma e la forza della materia.

Vasca Majestè - Ph. Carolina Gheri

Le linee della collezione si ispirano ai colletti regali dei ritratti storici, più alti sul retro e aperti verso lo sguardo, trasformando degli elementi di arredo funzionali in presenze cariche di carattere. Plasmata dalla quarzite verde Borgogna, Majestè restituisce al marmo una voce calda e accogliente. Ogni elemento può essere realizzato su richiesta in un'ampia proposta di pietre naturali, accuratamente selezionate.

"Majesté - spiega Monica Armani - *trasforma il bagno in un regno di raffinata esclusività, dove la maestosità della natura si scolpisce nella pietra con forme fluide e scultoree, per dare vita a un'esperienza estetica e sensoriale senza tempo".*

Tag

bagno marmo

Prodotti correlati

NEUTRA

NEUTRA
MAJESTÉ - Lavabo freestanding in marmo

NEUTRA

NEUTRA
MAJESTÉ - Vasca da bagno centro stanza in marmo

NEUTRA

Dettaglio vasca Majestè - Ph. Carolina Gheri

Scolpita da macchinari con tecnologie d’avanguardia, la collezione viene rifinita a mano per ottenere una superficie morbida e vellutata al tatto. La mensola ribassata, integrata all’interno della vasca, rompe ogni convenzione e aggiunge un gesto funzionale.

Lavabo Majestè - Ph. Carolina Gheri

Il lavabo, ricavato da un unico blocco, e lo specchio bifacciale con base in pietra e struttura ruotabile, completano un racconto coerente, in cui ogni elemento rafforza l’identità di un bagno che si fa luogo poetico, immersivo, riflessivo. Majesté è una collezione da abitare con lo sguardo e con il corpo, dove la tecnologia incontra l’anima della pietra per dare vita a un design che emoziona.

Neutra su Archiproducts

Lavabo Majestè - Ph. Leo Torri

NEUTRA
MAJESTÉ - Specchio da terra ovale in marmo

NEUTRA
Italia

Contatta l'azienda
Sito Web

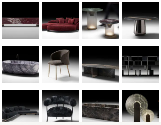

Majestè - Ph. Carolina Gheri

Lavabo Majestè - Ph. Leo Torri

Majestè - Ph. Carolina Gheri

Notizie correlate

Sperimentazione materica e lavorazioni sartoriali

Forme organiche e volumi rigorosi valorizzati da un'audace combinazione di tessuti e pietra. Imbottiti, divani modulari e poltrone firmati Stefano Gallizioli per Neutra

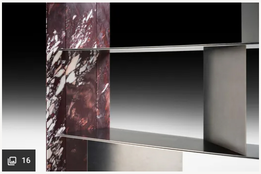

Forme leggere e dinamiche di marmo

Migliore+Servetto disegna i nuovi arredi Neutra dove la pietra incontra metallo e vetro, in giochi di pieni e vuoti

Un paesaggio modulare tra natura e design

Neutra presenta Micelio, l'arredo componibile in marmo firmato atelier oï: tavolini e sedute in equilibrio tra solidità e leggerezza

Forza materica e leggerezza in una libreria

Oscar e Gabriele Buratti disegnano il sistema modulare Adym per Neutra, dove la potenza scultorea del marmo incontra l'essenzialità dell'alluminio

Islas by Neutra: un gioco perpetuo di dualità

Il top affilato e leggero si contrappone alla base monolitica. Il tavolo in marmo firmato DRAW Studio è "un pezzo visionario sospeso tra solennità e dinamismo"

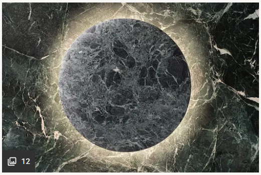

La luce incontra il marmo Neutra

La nuova collezione include creazioni dall'anima scultorea disegnate da Draw Studio, atelier oï e STUDIOPIVA